



# Gemeenteberichten

Week 6

- **Bekendmakingen**
- **Denk mee over locaties voor nieuwe laadpalen**
- **Snoeiwerkzaamheden in een deel van de Vogelbuurt**
- **Nieuwe bijeenkomst Stevig Staan**
- **Bedank uw mantelzorg met het mantelzorgcompliment**
- **Digitale bijeenkomst Wet Langdurige Zorg (WLZ)**
- **Alzheimer Café Bergen – Dinsdag 18 februari**
- **Droge matrassen gratis inleveren bij milieupark Heukelom**
- **Excursies Limburgs-Landschap**

## Bekendmakingen

### Omgevingsvergunning

#### Ingediend, reguliere procedure

- Bergen L, Meidoornstraat 9, kappen boom
- Bergen L, Parallelweg 7, realiseren rijhal
- Bergen L, Rijksweg 46, kappen boom
- Afferden L, Afferdse heide 42a, kappen boom
- Afferden L, Dorpsstraat 1, Herbouw/verbouw camping Klein Camping Klein
- Afferden L, Irenestraat 14, kappen boom
- Afferden L, Langstraat 33b, uitbreiden woning
- Afferden L, Spitsbrug 8, realiseren zonnekamer
- Siebengewald, Koekoek 28, kappen boom
- Well L, Elsterendijk 2, renoveren van een woning
- Well L, Papenbeek 103, plaatsen geluidsscherm
- Well L, Papenbeek 24, verleggen oprit
- Wellerlooi, Beekstraat, realiseren nieuwbouwwoningen

#### Ingediend, sloopmelding

- Bergen L, Meeuwstraat 11, verwijderen asbesthoudend vloerzeil
- Siebengewald, Beekheuvel 3, verwijderen asbesthoudende dakplaten van schuur
- Siebengewald, Beltweg 1, verwijderen asbesthoudend materiaal
- Wellerlooi, Heerenvenweg 6, slopen opstallen en verwijderen dak van een loods
- Wellerlooi, Kruisstraat 17, verwijderen asbesthoudend materiaal
- Wellerlooi, Op de Kanijnskamp 24, verwijderen asbesthoudend dakbeschot van woning

#### Verleend, reguliere procedure

- Afferden L, Dorpsstraat 6, kappen boom
- Bergen L, Murseltseweg, realiseren 6 nieuwbouwwoningen
- Siebengewald, Grensweg 2, obm veranderen pluimveestaf van legkippen naar vleeskuikens
- Well L, Vossenheuvel 10-118, uitbreiden 3 terrassen
- Wellerlooi, Gielenkamp 23, bouwen woning

#### Verleend, uitgebreide procedure

- Well L, Wezerweg 15, bouwen van een nieuw receptiegebouw en uitbreiden van een loods (ter inzage 30-01 t/m 13-03-2025)

### Algemene wet bestuursrecht

- Besluit Beschermd Wonen en Opvang Bergen (L) 2022

### APV vergunningen

- Bergen L, De Flammert, Siebengewaldseweg, Mosaïque, Van Baerlestraat, Kleefstraat, Van Straelenstraat, Van Bergenstraat, Murseltseweg, Meindert Hobbemastraat, Schilderslaan, carnavalsoptocht Nieuw Bergen d.d. 02-03-2025
- Bergen L, De Flammert, Van Bergenstraat, Keulerstraat, Mosaïque, Murseltseweg, Sint Antoniusstraat, Jozef Israëlstraat, Rembrandtplein, Frans Halsstraat, Schilderslaan, Regio optocht Nieuw Bergen d.d. 03-03-2025
- Well L, Kasteellaan 23, kinderoptocht (school), d.d. 28-02-2025
- Wellerlooi, dorpskern, kinderoptocht (school) d.d. 28-02-2025

### Tapontheffingen

- Bergen L, Aijenseweg 9c, Tapontheffing Carnaval d.d. 22-02-2025 t/m 23-02-2025 en 01-03-2025 t/m

05-03-2025

### Wet ruimtelijke ordening / Omgevingswet

- Terinzagelegging TAM-IMRO-plan 'Dorpsstraat 73 Afferden', dat de bouw van 1 vrijstaande woning mogelijk maakt, ter inzage van 06-02 tot en met 20-03-2025.

### Algemeen verbindend voorschrift (verordening)

- Subsidieregeling woningisolatie VerduurSAMEN2030, versie 2024

### Overig

- Mandaat-, volmacht- en machtigingsbesluit Regionale Energie Strategie Noord- en Midden- Limburg gemeente Bergen (L)

### Meer informatie over deze bekendmakingen

De volledige tekst van deze bekendmakingen met de bijbehorende rechtsbeschermingsmogelijkheden leest u op <https://www.bergen.nl/regelingen-en-bekendmakingen>. Neem voor meer informatie contact op met het Klant Contact Centrum.



## Denk mee over locaties voor nieuwe laadpalen

**Steeds meer mensen kiezen ervoor om elektrisch te rijden. Daarom plaatsen Gemeente Bergen en Vattenfall de komende jaren steeds meer openbare laadpalen voor elektrische auto's in de gemeente. Om ervoor te zorgen dat de nieuwe laadpalen op de juiste plekken komen, hebben we uw hulp nodig!**

Gemeente Bergen en Vattenfall hebben verschillende plekken uitgekozen, waar mogelijk een nieuwe openbare laadpaal wordt geplaatst. Deze locaties zijn gekozen op basis van enkele (technische) eisen en wensen. Bekijk de mogelijke locaties voor een nieuwe laadpaal op deze kaart: <https://participatie.evmaps.nl/bergen>.

### Welke locaties vindt u wel/niet geschikt?

Laat het weten via de kaart! Dit doet u door bij de locatie op het duimpje omhoog of omlaag te klikken. Vindt u de locatie niet geschikt voor een nieuwe laadpaal? Geef dan ook aan waarom niet. U kunt reageren tot en met zondag 23 februari.

### Wat doet de gemeente met uw reactie?

De gemeente verzamelt alle reacties van inwoners op de kaart. Deze nemen de gemeente en Vattenfall mee bij het bepalen op welke plekken een nieuwe laadpaal komt en welke locaties daarbij prioriteit hebben. Zo zorgen we samen voor een goed netwerk van laadpalen in onze gemeente. De gemeente streeft daarbij voortdurend naar een balans tussen voldoende laadpalen en genoeg beschikbare parkeerplaatsen voor niet-elektrische auto's.

### Meer weten?

Kijk voor meer informatie over de nieuwe laadpalen op: [www.bergen.nl/laadpalen-nieuwe-locaties](http://www.bergen.nl/laadpalen-nieuwe-locaties). U kunt ook contact opnemen met John Drabbels, civieltechnische medewerker verkeer & vervoer, via [j.drabbels@bergen.nl](mailto:j.drabbels@bergen.nl) of (0485) 34 83 83.



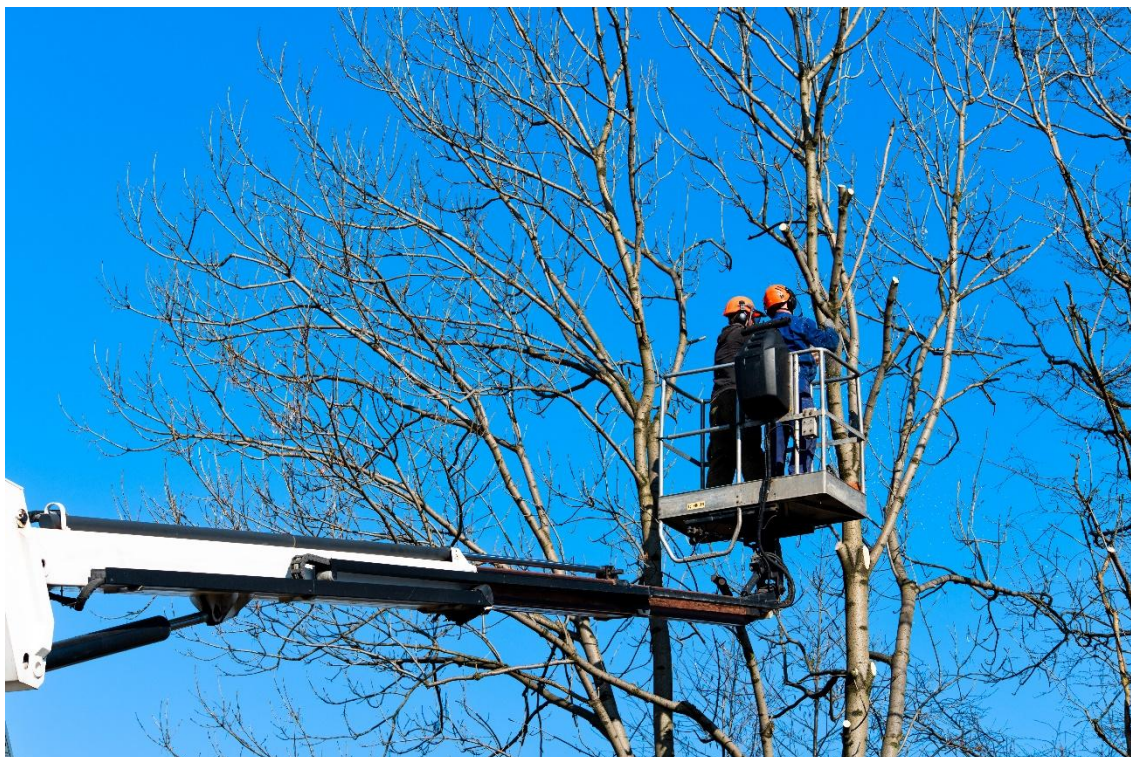

## Snoeiwerkzaamheden in een deel van de Vogelbuurt

**Gemeente Bergen is op maandag 3 februari gestart met het snoeien van de bomen en struiken in een deel van de Vogelbuurt in Nieuw Bergen. Het gaat om het groen in de buurt van de Meeuwstraat, Merelstraat, Lijsterstraat en Reigerstraat. De werkzaamheden duren ongeveer 4 weken. De gemeente werkt hiervoor samen met een aannemer.**

De aannemer snoeit de bomen en struiken, om andere beplanting meer ruimte te geven om te groeien. Het is de bedoeling dat op de plekken waar nu wordt gesnoeid, binnen een halfjaar weer een dichte begroeiing is.

Op enkele plekken haalt de aannemer ook bomen weg. Bijvoorbeeld omdat ze ziek of dood zijn, of te dicht bij een woning staan. De weggehaalde bomen worden op een andere plek gecompenseerd.

### Andere snoeiwerkzaamheden

De struiken bij de vijver, ter hoogte van de Meindert Hobbemastraat, worden binnenkort ook gesnoeid. Hierdoor ontstaat er vanaf de straat weer een mooie doorkijk op de vijver.

Het snoeien van de beplanting op de groenstrook tussen de Patrijsstraat, Fazantstraat en Fluwijnstraat staat op de planning voor eind 2025, begin 2026.

# STEVIG STAAN



## Nieuwe bijeenkomst Stevig Staan

**Zo lang mogelijk thuis blijven wonen. Dat willen we toch allemaal? Onbezorgd de dagelijkse dingen blijven doen, zoals de boodschappen, een rondje fietsen of een bezoekje aan familie en vrienden. Naarmate we ouder worden, kan dit steeds lastiger worden. Het gratis programma Stevig Staan helpt u hierbij.**

Stevig Staan helpt mensen van 65 jaar en ouder om het risico op vallen te verminderen en zo hun zelfstandigheid en zelfredzaamheid te vergroten. Met het programma verbetert u uw spierkracht, evenwicht en conditie. Zo kunt u de dagelijkse dingen langer blijven doen, zit u beter in uw vel en beweegt u met meer zelfvertrouwen. Blijf langer fit, zelfstandig thuis wonen én genieten van het leven met Stevig Staan!

### Wilt u weten of Stevig Staan iets voor u is?

Kom dan naar de bijeenkomst op:

- Maandag 17 februari
- Van 9.00 tot 11.00 uur
- MFC De Alverman, Hengeland 12a in Afferden
- Deelname is gratis

Tijdens de bijeenkomst krijgt u meer informatie over het programma. Samen met u wordt gekeken welke eventuele vervolgstap het beste bij u past.

### Aanmelden en vervoer

Meld u aan via [kboafferdenlimburg@gmail.com](mailto:kboafferdenlimburg@gmail.com). U kunt ook bellen naar:

- Pieter van den Hoogen | (06) 27 13 45 90
- Anneke Heijligers | (06) 48 21 98 61

Is vervoer naar De Alverman lastig? Geef dit dan aan bij uw aanmelding. Wij zoeken naar een passende oplossing.

### Meer informatie

Kijk voor meer informatie op <https://stevigstaan.nu>.



## Bedank uw mantelzorgers met het mantelzorgcompliment

**Krijgt u zorg van een naaste, zoals een gezins- of familielid? En wilt u uw mantelzorgers bedanken? Vraag dan het mantelzorgcompliment aan bij de gemeente. Dit is een bedrag van € 50. U bepaalt zelf hoe u het geld gebruikt om uw mantelzorgers te bedanken.**

Mantelzorg is het langdurig en onbetaald zorgen voor iemand in uw naaste omgeving. Iemand die ziek is, een beperking heeft of om een andere reden hulp nodig heeft.

Inwoners van de gemeente Bergen die mantelzorg krijgen, kunnen één keer per jaar een mantelzorgcompliment aanvragen. Met dit geld kunnen zij hun mantelzorgers in het zonnetje zetten.

### Aanvragen

U vraagt het mantelzorgcompliment aan op [www.bergen.nl/mantelzorgcompliment](http://www.bergen.nl/mantelzorgcompliment). U kunt het aanvraagformulier ook opvragen bij de gemeente via (0485) 34 83 83 of ophalen in het gemeentehuis. Zolang het gemeentehuis wordt verbouwd, kunt u hiervoor terecht in de tijdelijke locatie op de parkeerplaats bij het gemeentehuis.

U kunt het mantelzorgcompliment aanvragen tussen 1 februari en 30 november 2025. Het mantelzorgcompliment wordt uitbetaald in april, juli, oktober of december. Dit is afhankelijk van de datum van uw aanvraag.

Kijk voor meer informatie en de voorwaarden op [www.bergen.nl/mantelzorgcompliment](http://www.bergen.nl/mantelzorgcompliment).

# Digitale bijeenkomst Wet Langdurige Zorg (WLZ)

**Op 11 februari organiseren de Steunpunten Mantelzorg uit de regio een informatieve online bijeenkomst over de Wet Langdurige Zorg (WLZ).**

De bijeenkomst wordt verzorgd door Marij Smedts, onderzoeker van het Centrum Indicatiestelling Zorg (CIZ). Zaken die aan de orde komen zijn:

- Wanneer komt iemand in aanmerking voor zorg vanuit de WLZ?
- Welke soorten zorg vallen onder de WLZ?
- Hoe kan ik hulp krijgen bij het vinden van zorg?
- Hoe zit het met de eigen bijdrage voor de WLZ?
- Wat kan ik doen om me voor te bereiden op het gesprek?

## Aanmelden

De digitale bijeenkomst vindt plaats op dinsdag 11 februari en duurt van 19:00 tot 20:00 uur. Aanmelden kan door een mail te sturen naar [mantelzorgondersteuning@bergen.nl](mailto:mantelzorgondersteuning@bergen.nl). Na aanmelding krijgt u voorafgaand aan de bijeenkomst via mail een link om online via Microsoft Teams deel te kunnen nemen.



# Alzheimer Café Bergen - Dinsdag 18 februari

**Op dinsdag 18 februari bent u weer van harte welkom bij het Alzheimer Café Bergen. Het thema van de avond is: 'Ervaringsverhaal'.**

Het Alzheimer Café Bergen vindt plaats in Maasduinen Staete, Vlamertsehof 1 in Nieuw Bergen. U kunt vanaf 19.00 uur binnenlopen. De bijeenkomst start om 19.30 uur. Toegang is gratis en er zijn ook gratis boeken te leen. Een week later kunt u het Alzheimer Café digitaal terugkijken op de website van Maasduinen Centraal.

## Meer informatie?

Neem dan contact op met Miranda Fleuren, coördinator van Alzheimer Café Bergen via (06) 51 10 75 08.





## Droge matrassen gratis inleveren bij milieupark Heukelom

Wilt u een matras naar het milieupark brengen? Dat kan alleen als u een droog matras inlevert, bij voorkeur in een plastic hoes. Zet uw oude matras dus niet buiten in de regen of in een vochtig schuurtje voordat u deze gaat afvoeren. Op het milieupark kunt u uw matras in een speciale gesloten container voor matrassen leggen. De matrassen kunnen daardoor niet vochtig worden. Sinds dit jaar is het inleveren van droge matrassen gratis op het milieupark.

**Natte matrassen kunt u niet inleveren op het milieupark.**



Foto: Het Limburgs Landschap, Henk Heijligers

## Excursies Limburgs-Landschap

**Limburgs-Landschap organiseert afwisselende publieksexcursies en activiteiten in onze gemeente.**

### 9 februari – Duik in de geschiedenis van kasteelruïne Bleijenbeek

In Afferden is landgoed Bleijenbeek een begrip. Hoewel het tegenwoordig goed toeven is op het landgoed, kent het een roemrucht verleden. Zeker in de tijd dat veldheer Maarten Schenk van Nydeggen het voor het zeggen had op het kasteel. Recenter is het ooit prachtige kasteel tijdens de Tweede Wereldoorlog gebombardeerd waardoor er nu een sprookjesachtige ruïne is ontstaan. De laatste jaren is er hard gewerkt om de ruïne en het kasteleiland weer toegankelijk te maken. Hierdoor is het nu mogelijk om, onder begeleiding van een gids, er een bezoek aan te brengen.

De excursie start om 10:00 uur bij Paviljoen Bleijenbeek, Bleijenbeek 14 in Afferden.

### 14 februari – Volle Maanwandeling in het Bergerbos

Wandelen tijdens volle maan is een echte beleving. Wandelaars gaan op pad in het nachtelijke Bergerbos. De ogen wennen al snel aan het donker, dus een zaklamp meenemen is niet nodig. Daarnaast staan ook andere zintuigen zoals reuk en tast op scherp. Al wandelend over de donkere, stille heide en door het bos wordt gezocht naar tekenen van leven, zoals een roepende bosuil. De Maasduingidsen hebben een mooie route uitgezet om -bij hoge uitzondering- mensen te mogen laten genieten van de nachtelijke natuur.

De excursie start om 19:30 uur bij Activiteitscentrum De Zevenboom, Kapelstraat 71 in Afferden en duurt ongeveer 2 uur.

### 15 februari – Jeugd volle maanwandeling in het Bergerbos

Altijd al eens willen ervaren hoe het is om in het donker het bos in te gaan? Deze avond hebben kinderen de mogelijkheid om samen met Maasduingidsen op avontuur te gaan in het donkere Bergerbos. Het meenemen van een zaklamp is niet nodig, onze ogen wennen snel aan het donker. Geniet tijdens deze wandeling van de heerlijke bosgeuren en – geluid, want deze komen beter bij ons binnen in het donker omdat alle zintuigen op scherp staan. Het wandelen in het donker mag alleen bij hoge uitzondering onder begeleiding van een gids. De Maasduinen hebben een mooie route uitgezet om iedereen te laten genieten van de nachtelijke natuur.

De excursie is geschikt voor kinderen tussen de 8 en de 12 jaar. Er mag een ouder mee als begeleider indien gewenst. De excursie start om 19:30 uur bij Activiteitscentrum De Zevenboom, Kapelstraat 71 in Afferden en duurt ongeveer 2 uur.

Denk aan goed schoeisel, kleding passend bij het weer en verzorging voor onderweg. Honden mogen niet mee met de excursies en activiteiten. Meer informatie over deelname en het reserveren van tickets via: [www.limburgs-landschap.nl/kalender](http://www.limburgs-landschap.nl/kalender).